

C-Stimme hoch

Es ist ein Ros' entsprungen

Celloklasse Sonja Fischknecht

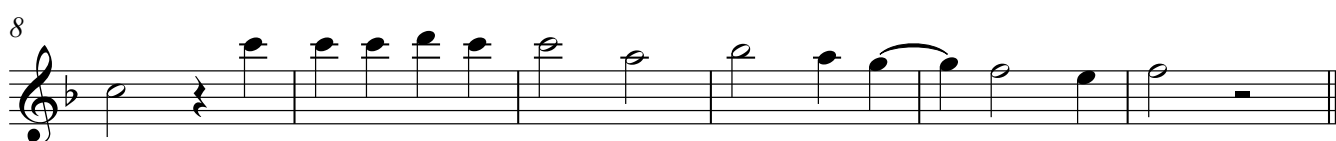

Gesang/C-Stimme tief **Es ist ein Ros' entsprungen**
Celloklasse Sonja Fischknecht

7 *Es ist ein Ros' ent-sprun - gen aus ei - ner___ Wur - zel zart und*
wie uns die Al - ten sun - gen, von Jes - se___ kam die Art

10 *hat ein Blüm - lein 'bracht mit - ten im kal - ten*
Win - ter wohl zu der___ hal - ben Nacht.

Bb-Stimme

Es ist ein Ros' entsprungen

Celloklasse Sonja Fischknecht

Eb-Stimme

Es ist ein Ros' entsprungen

Celloklasse Sonja Fischknecht

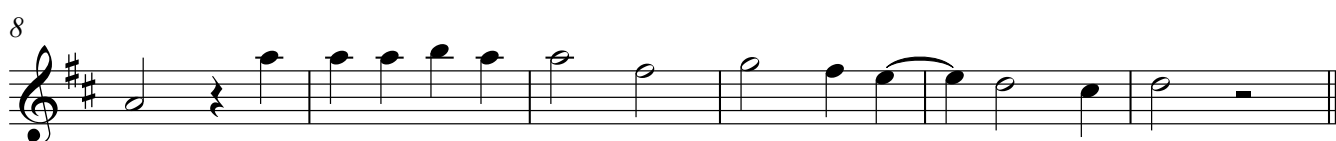

F-Stimme

Es ist ein Ros' entsprungen

Celloklasse Sonja Fischknecht

C-Stimme

Es ist ein Ros' entsprungen

Celloklasse Sonja Fischknecht

